Le Magazine de la communauté d'agglomération de Saint-Quentin-en-Yvelines

Terre d'innovations

SQY MAG

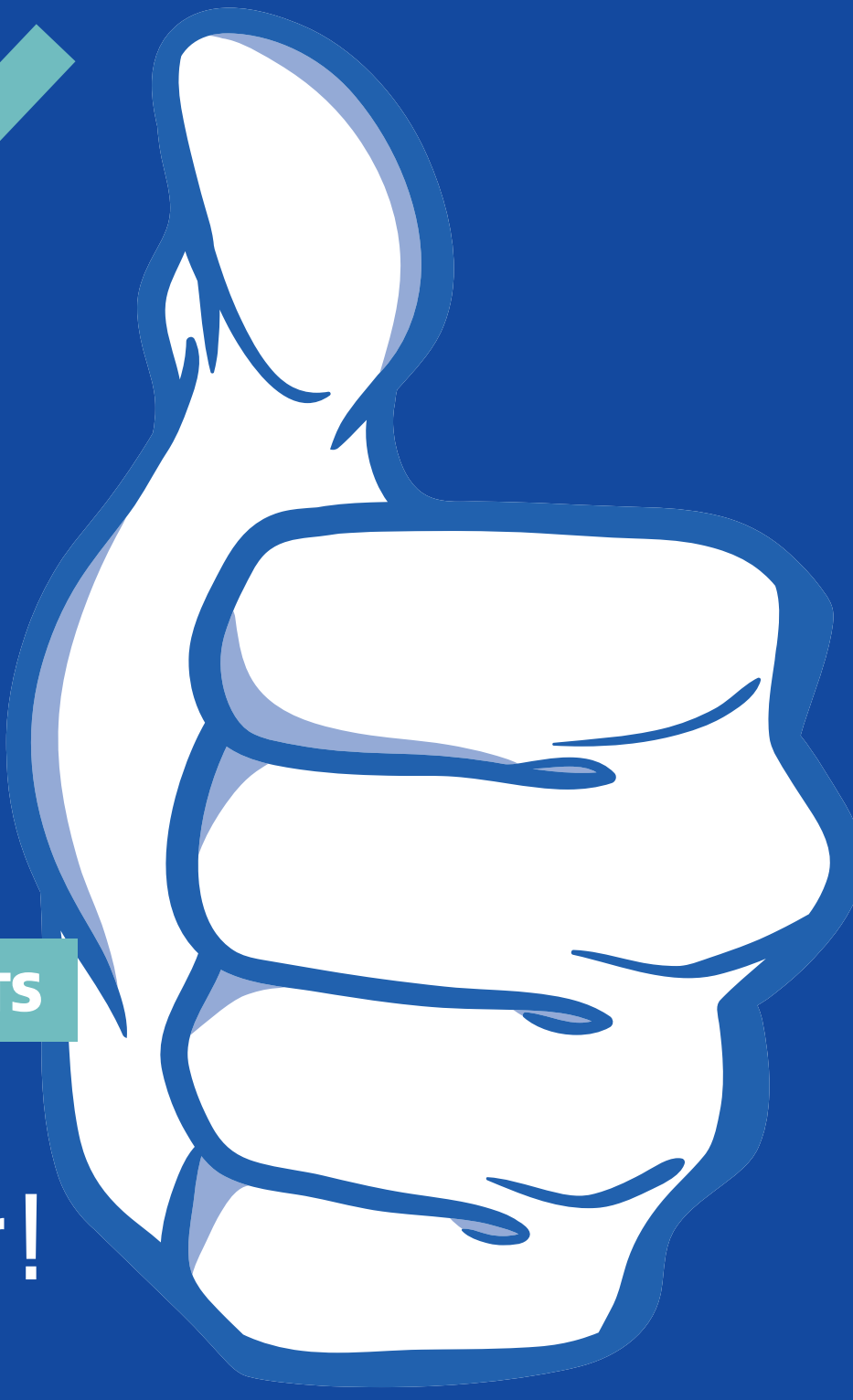

CARRIÈRES ET RECRUTEMENTS

Plus de 35 000 emplois à saisir !

Saint-quentin-en-yvelines.fr

#47
Mars 2019

P12 DOSSIER SQY : top 5 des bassins de recrutement en France

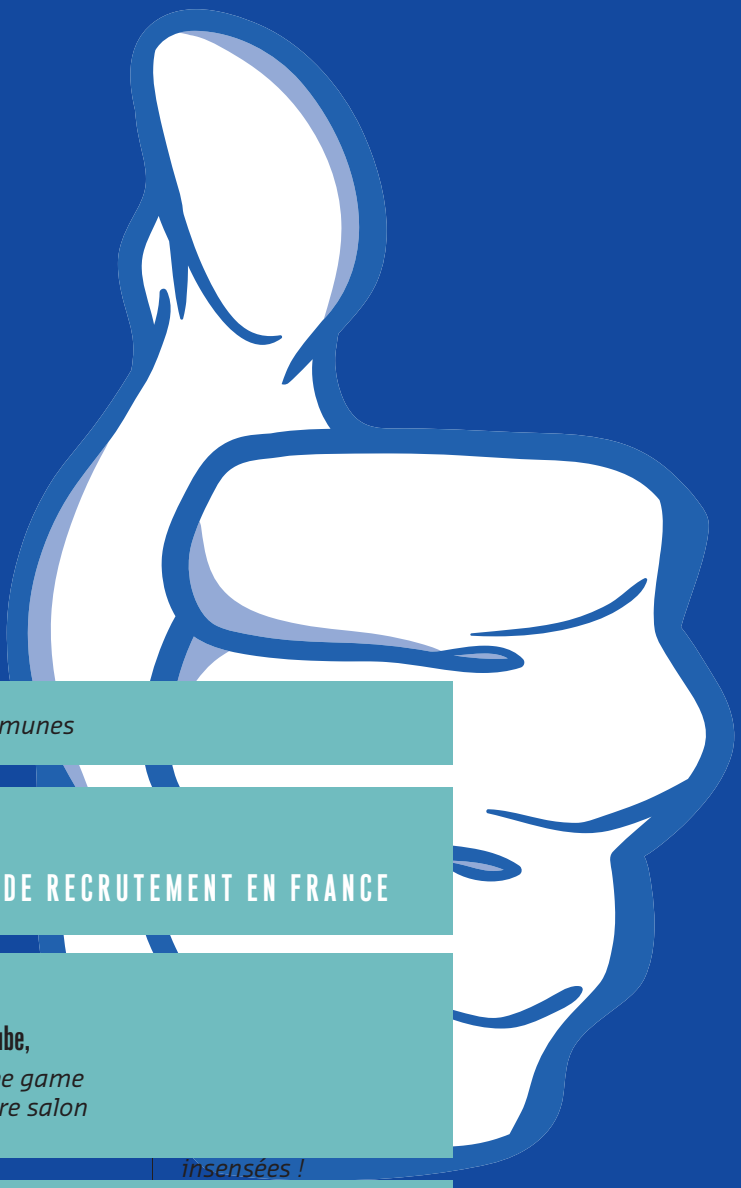

#47

Mars 2019

P4 ON EN PARLE *Actualités des communes*

P12 SQY À LA LOUPE

SQY : TOP 5 DES BASSINS DE RECRUTEMENT EN FRANCE

P18 ILS FONT SQY

Laurence Federspil
« Osez, allez-y, chantez, dansez, riez»

AMazing Cube,
un escape game dans votre salon

insensées !

P22 TERRITOIRE

Plu de Plaisir,
l'avenir de la commune entre les mains des habitants

P28 BONS PLANS

Un Printemps des poètes
en beauté

Claudine Bohi
« J'écris pour toucher le centre des paroles… »

P32 TRIBUNE

SQY MAG n°47 - Courriel : sqymag@sqy.fr • Directeur de la publication : Jean-Michel Fourgous • Directeur de la rédaction : François Legoupil • Responsable des éditions : Marie-Christine Plaud • Rédacteur en chef : David Canova • Journalistes : Elsa Burette, Catherine Cappelaere, Anne Laurence, Sylvain Faroux et Amélie Aubert • Création couverture et photo sommaire : Cithéa communication, iStock • Photos : Christian Lauté, Guillaume Robin, Jean-Julien Kraemer, Thomas Raffoux, Anne Laurence, Shutterstock, iStock & D.R. • Iconographie : Christian Lauté, Guillaume Robin • Conception graphique : Cithéa Stratégies - Tél. : 01 82 50 26 06 • Réalisation : Cithéa communication - www.citheacommunication.com - Tél. : 01 53 92 09 00 • Impression : Imprimerie Morault - Tél. : 01 53 35 95 15 • Dépôt légal : en cours • SSN : 2425-2514 • Tirage : 101 000 exemplaires • Éditeur : Saint-Quentin-en-Yvelines - 1, rue Eugène-Hénaff - BP 10118 78192 Trappes Cedex - Tél. : 01 39 44 80 80.

SQ MAG

www.saint-quentin-en-yvelines.fr
Toute l'actualité de votre communauté d'agglomération
@sqy www.facebook.com/st.quentin.en.yvelines

Vous ne recevez pas SQY MAG ?
Contactez-nous au 01 39 44 81 13.
Vous pouvez aussi le télécharger sur :
www.sqy.fr

© J. J. Kraemer

Jean-Michel Fourgous
Président
de Saint-Quentin-en-Yvelines

Édito

SQY AGIT POUR L'EMPLOI !

Chers Saint-Quentinois,

« Si le nombre d'emplois de Saint-Quentin-en-Yvelines était rapporté à celui de la France, nous aurions réglé le problème de la croissance et du chômage… Oui, SQY est une référence ! ». Ces mots de Gérard Larcher, Président du Sénat, prononcés lors de notre cérémonie des vœux, illustrent à merveille l'attractivité de notre territoire, qui monte en puissance.

Avec 17 000 entreprises, implantées sur les secteurs les plus stratégiques, et 145 000 emplois, SQY appartient en effet au 3e bassin de recrutement d'Île-de-France, juste après Paris et La Défense. Selon le classement « Usine nouvelle », nous sommes également la 1ère agglomération de France qui recrute le plus dans la filière d'excellence du numérique, à l'image de l'inauguration récente à SQY du nouveau laboratoire R&D d'Atos, pour inventer l'ordinateur le plus puissant du monde !

Priorité emploi

Ces résultats sont la conséquence directe de notre politique volontariste, dans un contexte national morose, avec 2 fois plus de chômage que nos principaux partenaires (moins de 5 % de chômage aux États-Unis, en Grande-Bretagne, en Allemagne…).

La prochaine édition du SQY Emploi aura ainsi lieu le 4 avril prochain, au Vélodrome National, avec plus de 150 entreprises et 4 000 offres d'emplois ! Sans oublier notre nouvelle plateforme Emploi pour recenser toutes les offres de stages et les opportunités d'emplois sur notre territoire.

Quant au bâtiment « FORCES », rue des Hêtres à Trappes, il rassemble les quatre structures dédiées à l'accompagnement des habitants vers l'insertion professionnelle : la Cité des Métiers, le club Face Yvelines, le PLIE (Plan local pour l'insertion et l'emploi) et SQYWAY 16/25 (Mission locale).

Miser sur le numérique !

SQY mise aussi fortement sur la formation liée aux métiers d'avenir : dans les 10 ans, plus de 80 % des emplois vont être profondément transformés par le numérique. L'année dernière, rien qu'à Saint-Quentin-en-Yvelines, il y a eu 10 000 offres d'emplois dans ce secteur d'avenir…

C'est pourquoi, grâce au département des Yvelines et la Région, nous vous proposons un grand projet éducatif qui va être un modèle en France… Dès le Primaire, en dotant nos écoles des outils pédagogiques les plus performants, pour augmenter le plaisir d'apprendre des enfants et le plaisir d'enseigner des professeurs.

Mais aussi dans l'enseignement supérieur où nous venons de lancer 7 écoles du numérique pour former 300 étudiants performants, notamment à la programmation informatique et la cybersécurité. Enfin, au niveau de l'Université, où nous avons l'ambition d'accroître encore l'attractivité de l'UVSQ pour la faire réussir à l'intérieur de l'Université Paris-Saclay.

Il s'agit du plus grand projet de croissance universitaire jamais créé en France, qui vise à bâtir la 1ère université française pour nos enfants, le « MIT français », pour être dans le TOP20 du classement mondial !

Oui, pour agir durablement sur l'emploi de nos concitoyens, faisons de SQY la plateforme d'exemplarité sur l'intelligence numérique et le fer de lance de la croissance numérique en France !

Très cordialement.

Le e-manuel

de l'UVSQ lauréat de la transformation pédagogique et numérique

Le projet de publication d'un manuel ouvert en Histoire porté par l'université de Versailles - Saint-Quentin-en-Yvelines, avec le soutien de l'université Paris-Saclay et du consortium Couperin, est lauréat de l'appel à manifestation d'intérêt du ministère de l'Enseignement supérieur, de la Recherche et de l'Innovation, sur la thématique « Transformation pédagogique et numérique ». Ce manuel est d'une conception éditoriale entièrement nouvelle. Pensé comme nativement disponible en accès ouvert, il s'agira d'un outil accessible à tous –étudiants, lycéens, ou simples amateurs. Il comportera de nombreux documents multimédias, afin de faciliter sa lecture et l'apprentissage. Cet ouvrage enrichi proposera de nombreuses fonctionnalités pour les enseignants quel que soit leur établissement : libre réutilisation, possibilités d'annotations, classe en ligne, liens vers d'autres ressources, tests de positionnement… L'objectif est à terme de créer un cercle d'utilisateurs le plus large possible, en dialogue avec les auteurs, pour faire évoluer les contenus ou introduire de nouveaux services. De ce point de vue, ce manuel n'a pas d'équivalent et constitue un type de document entièrement nouveau.

Plus d'infos sur uvsq.fr

© Shutterstock

SQY au 1er salon mondial de l'immobilier

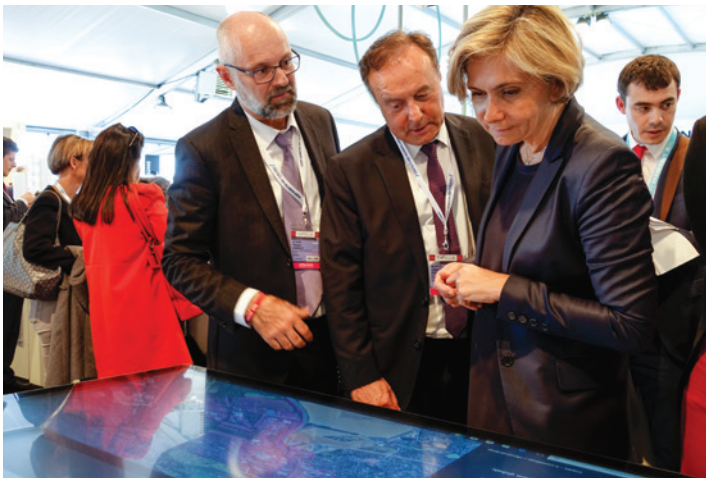

© Anne Laurence

Le Mipim 2019 se déroule du 12 au 15 mars à Cannes. Il s'agit du plus grand salon international des professionnels de l'immobilier, avec 25 000 participants et 100 pays représentés. Comme chaque année, SQY y est présent au sein du pavillon de l'Île-de-France, pour assurer la promotion du territoire et contribuer à l'attractivité de la région la plus dynamique d'Europe. Pour cette édition, en matière d'immobilier d'entreprise, l'accent est mis sur le renouvellement du quartier Centre, avec de très belles opérations de restructuration d'immeubles de bureaux, qui devraient attirer cette année encore de nouvelles entreprises. En 2018, SQY a enregistré un nombre record de transactions avec pas moins de 222 500 m² de mouvements d'entreprises. Côté aménagement, coup de projecteur sur des projets ambitieux : la réalisation du parc d'affaires SQY High Tech, aménagement de la colline d'Élancourt dans le cadre des JOP 2024, ou encore SupraSQY, le transport monorail du futur. Saint-Quentin-en-Yvelines s'affirme comme un territoire de projets, avec de réels potentiels de développement, capable d'attirer promoteurs et investisseurs français et internationaux.

Le chiffre du mois

84 **C'est le pourcentage de la population active saint-quentinoise en emploi ayant un contrat sans limite de durée (CDI et titulaire de la fonction publique). C'est 3 points de plus qu'à l'échelle du département des Yvelines.**

Source : Insee RP 2015 – Traitement DEPP-SQY

La Région investit à SQY

© Christian Lauté

« Bravo à SQY, nous allons redevenir première région industrielle de France grâce justement au cœur battant d'innovation qu'est SQY et le plateau de Saclay… Vous êtes un territoire extraordinairement attractif et créateur d'emplois. » C'est sur ces mots que la Présidente de la Région Île-de-France, Valérie Pécresse a entamé son intervention lors de la cérémonie des vœux de SQY. Cette dernière s'est ensuite engagée à soutenir les projets du territoire : mobilité du futur (SupraSQY, navette autonome), développement de la Vélostation avec la mise à disposition de vélos électriques en location longue durée, aménagement du Pont de la Villedieu, école du futur (numérisation des établissements scolaires, de la primaire au lycée), sécurité renforcée avec la rénovation du commissariat d'Élancourt (commissariat d'agglomération du futur).

Révision allégée du PLUI de SQY

Depuis l'approbation le 27 février 2017, certains projets ont été affinés, de nouvelles demandes ont émergé et des éclaircissements sur la lisibilité des règles ont été demandés. Ainsi, il est nécessaire de faire évoluer le PLUI, sans toutefois remettre en cause son parti général ni celui de son PADD.

C'est pourquoi, SQY a engagé une révision « allégée » du PLUI qui vise les objectifs suivants :

- Des modifications d'ordre général pour améliorer la lisibilité des règles.
- Des modifications locales pour permettre ou contrôler l'évolution de secteurs de la ville.
- Des compléments à apporter pour la protection patrimoniale.
- La mise à jour du plan de zonage pour tenir compte de la décision du tribunal administratif.
- Rendre plus cohérent les sites classés et les zones U/.

Pour participer à l'évolution du PLUI, vous pouvez :

- Vous rendre dans l'un des Hôtels de Ville, ou à l'hôtel d'agglomération : un dossier évolutif et un registre sont à votre disposition aux heures et jours d'ouverture habituels.

- Consulter le site internet de Saint-Quentin-en-Yvelines.
- Ecrire à plui(at)sqy.fr ou par courrier à l'attention de Monsieur le Président de Saint-Quentin-en-Yvelines.
- Participer à la réunion publique de présentation et d'échange le **26 mars 2019 à 20h** au centre technique communautaire, 4 avenue des Charmes à Trappes.

Plus d'infos sur sqy.fr/plui

COIGNIÈRES

Grand débat national : la parole est donnée aux Coignièriens

© Christian Lauté

Dans le prolongement du grand débat national engagé par le Gouvernement, la municipalité de Coignières a mis à la disposition de ses habitants un cahier de doléances, disponible à l'accueil de la mairie jusqu'au vendredi 15 mars, afin de recueillir la parole de chacun. Parallèlement, la Ville propose l'organisation d'un débat ouvert à tous, le 13 mars. Cette rencontre permettra aux habitants d'échanger et de dialoguer autour des quatre thématiques du débat, en lien avec la justice fiscale, l'écologie, le renouveau démocratique... La Municipalité soutient également les initiatives locales qui visent à contribuer utilement au débat national.

Débat le 13 mars à 20 h à la Maison de Voisinage : rue de Neauphle-le-Château à Coignières – coignieres.fr

SQY MAG
L'emploi
Retour sur les dispositifs emploi de Saint-Quentin-en-Yvelines à l'occasion de la 2e édition de "En piste pour l'emploi" au Vélodrome.
tv78 la chaîne des Yvelines
DISPONIBLE SUR LE CANAL 30 DE VOTRE BOX
HORAIRES : MER, VEN : 21H, DIM : 16H30

LES CLAYES-SOUS-BOIS

Les Clayes-sous-Bois, ville la plus certifiée de France

© Ville des Clayes-sous-Bois

Élus, cadres et agents de la Ville sont engagés depuis 15 ans dans une démarche qualité. L'objectif : améliorer l'accueil et la qualité des services proposés aux Clétiens tout en valorisant un service public de qualité.
Cet engagement s'est traduit, par exemple, par une modification des horaires d'ouverture des services, un délai de réponse aux usagers optimisé, etc. Dès 2007, six services municipaux ont obtenu la certification Qualiville de l'Afnor. En 2013, Les Clayes-sous-Bois est devenue la première ville française 100 % certifiée. L'an dernier, un nouveau référentiel QualiVille a été établi par l'Afnor : 100 % des services ont à nouveau été certifiés – et de nombreux points positifs mis en évidence : mobilisation des équipes, site Web riche et bien renseigné... – faisant des Clayes la commune la plus certifiée de France.

lesclayessousbois.fr

ÉLANCOURT

Le site Internet de la Ville accessible en audio

© Shutterstock

Chaque année, Élancourt se mobilise durant une semaine au mois d'avril pour changer le regard des habitants sur le handicap.
Pour cette 16e édition, la Ville se dote de « ReadSpeaker webReader », une nouvelle fonctionnalité qui permet désormais d'accéder à tous les contenus de son site Internet en version audio et en quinze langues !
Cet outil est un allié précieux pour les personnes non voyantes ou atteintes de déficiences visuelles. On le sait moins, mais cette consultation web inclusive est également très utile en cas de troubles cognitifs ou de la concentration, ainsi que pour les personnes qui discernent mal les couleurs ou présentent des troubles de la lecture, comme la dyslexie.
Une personnalisation avancée permet d'adapter la lecture à tous les profils d'usagers. Cette nouvelle expérience a été développée par un spécialiste reconnu du secteur qui collabore notamment avec l'Inserm et la Fédération française des Dys.
Pour rappel, depuis une dizaine d'années, le journal de la ville est enregistré, chaque mois, et adressé aux abonnés malvoyants.
Avec cette innovation, la quasi-totalité du contenu informatif de la ville est désormais accessible.

elancourt.fr

3, AVENUE DU MANET - 78180 MONTIGNY-LE-BRETONNEUX

luxéo

PLOMBERIE

CHAUFFAGE

Tél. 01 30 43 80 20 - 07 84 44 07 48
luxeo.plomberie@gmail.com

URGENCES

DÉPANNAGE

PLOMBERIE

CHAUFFAGE

LA VERRIÈRE

ÇA BOUGE POUR LA JOURNÉE INTERNATIONALE DES DROITS DES FEMMES

© Thomas Raffaux

Cette année, la Journée internationale des femmes a pour thème l'égalité femmes-hommes. À cette occasion, de nombreuses manifestations sont organisées à La Verrière. Durant les vacances scolaires, le jeu « Paroles d'Habitants » sera organisé au centre socioculturel et dans les différentes structures jeunesse. Ce jeu de société interactif a été élaboré l'an dernier, à l'occasion de La Journée internationale des droits des femmes, dans le cadre d'ateliers menés par le centre socioculturel avec les habitants. Son objectif : s'interroger sur les stéréotypes de genre que nous entendons ou véhiculons même parfois afin de mieux les déconstruire. Au programme également, vendredi 8 mars, un apéro-débat à l'espace Jeunes (15-25 ans) en partenariat avec le CIDFF. Enfin, samedi 9 mars, un repas-spectacle est organisé avec l'association culinaire verriéroise Saveurs du monde et Déclic Théâtre qui va proposer un quintet d'impro autour des questions d'égalité femmes-hommes.

Réservation repas/spectacle ou spectacle seul auprès du Scarabée 01 30 13 87 40

© Ville de Guyancourt

GUYANCOURT

ÉGALITÉ DES SEXES : GUYANCOURT AGIT

À Guyancourt, l'égalité hommes-femmes n'est pas un vain mot, la municipalité se mobilise au quotidien pour lutter notamment contre les stéréotypes sexistes dès le plus jeune âge, pour garantir l'égalité de traitement entre les hommes et les femmes dans le champ culturel, mais aussi professionnel ou encore pour prévenir les violences faîtes aux femmes. De nombreuses actions dans ce sens sont mises en place au sein des services municipaux ainsi qu'en direction des habitants. L'opération Le Temps des femmes s'inscrit dans cette politique. Pour l'édition 2019, qui se déroule de mars à avril, la question « L'égalité, où en est-on ? » est posée à travers des spectacles, des expositions, des débats et des concerts. Détails du programme sur le site de Guyancourt : **www.ville-guyancourt.fr**

MAGNY-LES-HAMEAUX

Le fleurissement de demain se prépare aujourd'hui

© Shutterstock

Depuis plus de 21 ans, la municipalité organise le concours des maisons et balcons fleuris, sur inscription, à destination de 4 catégories (maisons, balcons, jardins familiaux et entreprises). Depuis 2019 une cinquième catégorie a vu le jour, sur le respect de l'environnement : maison, balcon ou jardin familial responsable. Cette catégorie vise à développer une vision du jardin ou balcon « plus naturelle » en permettant aux habitants qui le souhaitent de partager leur mode de gestion et de présenter leur démarche globale de jardinage raisonné dès aujourd'hui ! Alors pensez à vous inscrire. Retrouvez le règlement du concours sur le site Internet de Magny-les-Hameaux, rubrique "Services municipaux", "Services techniques", "Concours maisons et balcons fleuris".

www.magny-les-hameaux.fr

COMPTOIR NATIONAL DE L'OR

Professionnels de l'Or depuis 1976

www.gold.fr **Réseau National**

Vendre

Vendez en quelques minutes :

Or ou Argent monétaire, Or dentaire, bijoux occasion ou cassés, argenterie (couverts…)

Nous expertisons les monnaies anciennes ou récentes, timbres, cartes postales

.....

Estimation gratuite - Paiement immédiat et sécurisé

Investir

Investissez dans des pièces d'or ou d'argent, lingotins et lingots

Nous vendons les produits les plus fiables, au prix le plus juste.

Toutes nos pièces ont une qualité boursable et peuvent vous être remises sous sachet scellé sur demande.

Une écoute et un conseil personnalisé - Une information sur la fiscalité

.....

Avec ou sans Rdv - Possibilité de Rdv à domicile
Discression garantie

Saint Germain en Laye

23 rue des Coches
78100 Saint Germain en Laye
www.saintgermain@gold.fr
01.39.10.03.24
06.70.09.96.20 – 06.60.56.79.59

Versailles

5 rue du Général Leclerc
78000 Versailles
www.versailles@gold.fr
09.53.15.50.30
06.70.09.96.20 – 06.70.12.61.33

Antony

84 Avenue de la Division Leclerc
92100 Antony
www.antony@gold.fr
01.46.68.92.08
06.70.09.96.20 – 06.70.12.61.33

MAUREPAS

Budget participatif : Maurepas au top

© Ville de Maurepas

En février 2016, Maurepas créait l'évènement dans les Yvelines en organisant la première édition de son « Budget participatif ». Chaque année, une enveloppe globale de 150 000 € est « fléchée » dans le budget communal pour financer un ou plusieurs projets proposés et choisis par les Maurepasiens. Pour la 4e édition, en 2019, on peut dire que cet exercice original et novateur de démocratie participative est bien enraciné dans la vie des Maurepasiens. En témoignent les nombreux projets proposés réalisés par la Ville dans le cadre des précédentes éditions : un tout nouveau skate park et un espace de street workout au stade du Bois, la création de plusieurs aires de jeux dans différents quartiers, l'installation d'hôtels à insectes, des équipements de sécurité routière sur la voirie…
Grâce notamment au budget participatif, Maurepas conserve ses 5@, avec mention, au label Ville Internet.
Il s'agit de la seule commune de Saint-Quentin-en-Yvelines à atteindre le plus haut degré d'excellence dans ce domaine.

MONTIGNY-LE-BRETONNEUX

La salle Jacques-Brel s'est refait une beauté

© Christian Lauté

Après près de trois mois de travaux répartis cet été et durant les dernières vacances de décembre, la salle Jacques-Brel montre son nouveau visage. C'est en fait l'ensemble de l'accessibilité du lieu pour les personnes à mobilité réduite qui a été entrepris. Dorénavant, les personnes en fauteuil pourront emprunter un ascenseur monte-charge pour accéder au bas de la salle de cinéma-spectacle. Des places pour fauteuils roulants ont également été aménagées au premier rang. Les travaux ont impacté les loges des artistes qui sont dorénavant accessibles. Enfin, tous les fauteuils de la salle ont retrouvé leur confort et leur lustre d'antan grâce au changement intégral de leur mousse et de leur tissu rouge foncé.

PLAISIR

Égalité femmes/hommes, parlons-en !

© Ville de Plaisir

Si les mentalités évoluent au sujet des rôles attribués aux femmes et aux hommes, certaines discriminations sexistes persistent… Pour continuer d'avancer vers une société plus juste, chaque année, la Semaine de l'égalité femmes/hommes permet de prendre conscience des inégalités par le biais de différents évènements. Pour l'édition 2019, découvrez deux temps forts organisés à Plaisir : une séance ciné/débat avec la projection du film *Numéro une* de Tonie Marshall et un atelier de théâtre participatif qui, en jouant des saynètes du quotidien, vous permettra de bousculer les préjugés. Parallèlement, la Ville organisera plusieurs rendez-vous du 11 au 17 mars dont deux expositions, *Héroïnes* et *Inoubliables*. De l'art au sport en passant par la pédagogie, retrouvez le programme complet sur **www.ville-plaisir.fr**

TRAPPES

SEMI-MARATHON : À VOS MARQUES…

© Christian Lauté

On se motive, on enfile le jogging et on reprend l'entraînement dès maintenant en prévision du semi-marathon de Trappes qui aura lieu le 14 avril.
Un 10 km et une course « jeunes » (1,5 km) seront également au programme de cette deuxième édition organisée par la Ville, avec le concours de l'Entente athlétique de Saint-Quentin-en-Yvelines. Inscriptions sur le site onsinscrit.com jusqu'au 11 avril minuit ou par courrier (bulletin téléchargeable sur le site trappes.fr, à joindre avec votre chèque à l'ordre du Trésor public) à adresser avant le 10 avril à la direction des Sports. Pas d'accès Internet ? Pas de panique : vous pouvez également vous inscrire en mairie jusqu'au 12 avril à midi ou le jour de la course, entre 7 h 30 et 8 h 50… mais cela vous coûtera quelques euros de plus.
Les tarifs, jusqu'au 12 avril, sont d'1 euro pour la course « jeunes », 8 € pour le 10 km et 14 € le semi-marathon.

Semi-marathon de Trappes, 10 km et course « jeunes » le 14 avril, départs du gymnase Jean-Guimier : avenue Eugène-Delacroix – trappes.fr

VOISINS-LE-BRETONNEUX

« VILLE ACTIVE ET SPORTIVE »

© Christian Lauté

Les lauréats du label Ville active et sportive pour les années 2019-2021 ont été dévoilés le 8 février lors d'une cérémonie officielle en présence de Roxana Maracineanu, ministre des Sports. Voisins-le-Bretonneux a reçu, à cette occasion, ses deux premiers lauriers. Créé en 2016, ce label distingue les communes qui développent des politiques volontaristes pour promouvoir l'activité physique et sportive pour tous, et sous toutes ses formes. Un rôle qui prend une nouvelle dimension dans la perspective, partagée par tous, des Jeux olympiques et paralympiques de 2024. L'obtention de ce label récompense l'engagement de Voisins-le-Bretonneux qui consacre près de 9 % de son budget au sport, notamment pour l'entretien et la mise à disposition des équipements sportifs, la création de nouvelles installations, le développement des pratiques pour les plus jeunes, l'accueil de compétitions de haut niveau, le soutien aux initiatives locales… La ville compte aujourd'hui 46 clubs et près de 6 000 adhérents dans 33 disciplines.

voisins78.fr

VILLEPREUX

LES CANTINES VILLEPREUSIENNES PASSENT AU BIO

© Ville de Villepreux

Convaincue qu'il est important de bien manger pour bien grandir, l'équipe municipale a fait le choix de proposer une restauration plus qualitative en intégrant des produits bio, locaux et issus de circuits courts dans les menus de ses écoles maternelles et élémentaires, accueils de loisirs et structures petite enfance. La Ville va ainsi bien au-delà des exigences définies par la loi Egalim du 30 octobre 2018 qui s'imposera à tous au 1er janvier 2022.
Au cœur de cette nouvelle initiative, quatre priorités : la saveur et la qualité avec des menus élaborés avec une diététicienne, le fait maison (de plus en plus de plats sont cuisinés par les agents communaux), zéro bisphénol A (tous les récipients de cuisson/réchauffe sont en inox) et une démarque écoresponsable (réduction du gaspillage alimentaire, utilisation de produits de saison…).

villepreux.fr

© Guillaume Robin

SQY

Terre d'innovations

Saint-Quentin-en-Yvelines, vivier d'emplois

CARRIÈRES ET RECRUTEMENTS

SQY : top 5 des bassins de recrutement en France

« La dernière enquête BMO de Pôle emploi (1) confirme des intentions de recrutement à la hausse sur le bassin « SQY-Saclay », avec plus de 35 000 prévisions d'embauche, dont plus de 30 % pour des profils d'ingénieurs et de cadres. L'aide à domicile, la santé, la restauration ou encore le commerce sont également largement pourvoyeurs d'offres *(lire P. 17)*. Pour permettre au plus grand nombre de se saisir de ces opportunités, SQY développe de nombreuses actions en faveur de l'emploi. L'un de nos événements phares, organisé en mars 2018 en partenariat avec la Région et Pôle emploi, a réuni 150 entreprises et plus de 4 000 visiteurs qui ont pu passer des entretiens d'embauche, découvrir des métiers *en live*, réseauter… La prochaine édition, « SQY Emploi… en piste », aura lieu le jeudi 4 avril au Vélodrome National *(lire p. 14)*.

Mise en synergie

Cet événement n'est, bien sûr, pas le seul. SQY intègre pleinement dans ses actions les forums organisés par les communes (« Coup de pouce pour un emploi » à Magny-les-Hameaux, La Verrière, Maurepas, etc.). L'objectif est de renforcer les synergies en évitant de démultiplier un même service. Le bâtiment « FORCES », rue des Hêtres à Trappes, rassemble ainsi les quatre structures dédiées à l'accompagnement des habitants vers l'emploi : la Cité des métiers, le club FACE Yvelines, le PLIE (plan local pour l'insertion et l'emploi) et SQYWAY 16/25 *(Mission locale, lire p. 15)*.

Des solutions nouvelle génération

SQY n'hésite pas à encourager les approches innovantes. Comme cette « start-up éphémère » qui permettra, dès le 12 mars, à cinquante demandeurs d'emploi coachés par des experts de booster leurs recherches pendant sept semaines. L'agglomération lance également son portail SQY Emploi, un nouvel outil qui couvrira les douze communes avec une force de frappe incontournable *(lire p. 15)*. »

(1) Enquête « besoins en main-d'œuvre » Pôle emploi 2018.

Grands groupes, PME innovantes…
Avec 17 000 entreprises sur son territoire, Saint-Quentin-en-Yvelines se classe dans le top-5 des bassins de recrutement en France. Afin de renforcer cette dynamique, SQY développe de nombreuses actions détaillées par Erwan Le Gall, conseiller communautaire délégué à l'Emploi et à l'Insertion professionnelle.
Elsa Burette

© Christian Lauté

ÉVÉNEMENT

« SQY Emploi… en piste »
4 000 offres à pourvoir

Retrouvez toutes les infos sur : www.sqy.fr

- Plus de 10 heures d'animations, d'échanges, de rencontres.
- 150 entreprises attendues.
- **4 000 offres d'emploi** tous postes confondus.

Un lieu d'exception : le Vélodrome National de Saint-Quentin-en-Yvelines. Goût de la performance, entraide et esprit d'équipe, rigueur, respect… autant de valeurs sportives qui s'appliquent au monde de l'entreprise. Fil rouge de cette édition 2019, le sport sera au cœur de l'événement !

Cinq espaces :

- **SQY'Recrut :** consultez les offres d'emploi et proposez votre candidature pour obtenir des entretiens lors de ce job dating géant.
- **Showroom :** les entreprises vous feront découvrir *en live* leur activité lors de démonstrations métiers.
- **Booster :** une palette d'outils est à votre disposition afin de valoriser votre candidature (espace coaching, pitch…) ou faire évoluer votre carrière.
- **Anim'Emploi :** des ateliers, des témoignages, des conférences…
- **Espace Ressources :** découvrez l'offre de services de nos partenaires et des vidéos métiers.

Jeudi 4 avril, de 9 h à 20 h 30, au Vélodrome National : 1, rue Laurent-Fignon à Montigny-le-Bretonneux - Infos et inscriptions sur sqyemploi.fr/enpiste

Paroles de pros

© Christian Lauté

Alain Berger

Basée à Montigny-le-Bretonneux, Ardans est une société innovante, experte en gestion de la connaissance (« knowledge management »). Suite aux entretiens réalisés lors de l'événement En Piste pour l'emploi, l'entreprise qui fête cette année ses 20 ans a recruté un ingénieur commercial afin d'amplifier son développement.
« Cet événement a été une parfaite réussite, si j'en juge par les entretiens que nous avons partagés avec des candidats du territoire. Pour une PME comme Ardans, cette manifestation correspond à un vrai support de la Communauté d'agglomération », soulignait Alain Berger, son directeur général. La société est aujourd'hui en quête de différents profils : ingénieur (ou bac +5) informatique et développeur informatique (bac +3/+4) avec une première expérience dans le domaine technique.

ardans.fr

© Christian Lauté

Mathieu Jahnich

Bilan jugé positif également pour l'université de Versailles - Saint-Quentin-en-Yvelines (UVSQ). Mathieu Jahnich, directeur de la formation continue et des relations entreprises, a ainsi comptabilisé « environ 150 personnes accueillies et renseignées, des échanges avec une dizaine d'entreprises (première prise de contact mais aussi, pour certaines, besoins déjà bien identifiés : recrutements de stagiaires, d'apprentis, projets de partenariat R & D), des rencontres avec des partenaires déjà connus qui ont permis de relancer certains dossiers… ».
Les équipes de l'UVSQ seront à nouveau présentes, le jeudi 4 avril. N'hésitez pas à venir à leur rencontre pour discuter de votre projet : préparer un diplôme, consolider ou acquérir de nouvelles compétences, réaliser un bilan de compétences, etc.

uvsq.fr

SOURCING CIBLÉ

Sqyemploi.fr, des offres qui vous correspondent, près de chez vous

Saint-Quentin-en-Yvelines dévoilera, le 4 avril, son portail sqyemploi.fr. Point de jonction des carrières, ce site permettra une meilleure diffusion des offres des entreprises saint-quentinoises et une mise en relation innovante entre recruteurs et candidats grâce au « matching ».

Ingénieur sécurité à Guyancourt, commercial(e) B to B à Coignières, chargé(e) de production à Plaisir… Avec « SQY Emploi », trouvez toutes les offres qui correspondent à votre profil, dans votre secteur géographique. L'inscription, gratuite, se passe en quelques clics : il suffit de télécharger son CV[1]. Le document est automatiquement analysé – et ajouté dans la CVthèque – afin de créer votre profil en fonction du poste recherché, du type de contrat et de la localisation souhaitée. D'autres informations pourront, bien sûr, être ajoutées ou modifiées par la suite (photo, description détaillée de vos compétences…). Les algorithmes de matching vous soumettent alors les offres qui répondent le mieux à vos attentes et à vos compétences. Vous souhaitez affiner votre requête ? Il suffit de prendre la main pour ajouter ou supprimer des critères : date de publication de l'offre, secteur d'activité, nom de l'entreprise… Les algorithmes analyseront ces nouveaux éléments et pourront vous proposer d'actualiser votre profil – en ajoutant, par exemple, une ville à la liste de vos souhaits – afin d'optimiser la liste des offres proposée.

Financé par SQY et le Fonds social européen, le PLIE (plan local pour l'insertion et l'emploi) est un dispositif d'accompagnement individualisé renforcé destiné aux Saint-Quentinois (+ de 26 ans) les plus éloignés du marché de l'emploi. En 2018, les équipes ont accompagné 522 bénéficiaires et totalisé 155 « sorties », dont plus de la moitié en emploi durable (CDI, CDD de plus de 6 mois, contrat aidé, formation qualifiante, création d'entreprise…).

Jeu, set et « match »

Une offre de conseiller en transactions immobilières à Élancourt a retenu votre attention ? Le matching vous permet de savoir immédiatement pourquoi votre profil correspond à cette annonce en indiquant son degré de comptabilité avec chacun de vos critères (domaine d'expertise, niveau d'études…). Autant d'éléments qui vous permettront de maximiser vos chances lors de votre candidature. Candidature qui se fait en un clic, avant d'être gérée directement par le recruteur via son tableau de bord. Dernier atout, et non des moindres : les alertes matching vous permettent de recevoir par mail tous les jours[2] les offres d'emploi « proches » ou « très proches » de votre profil.

sqyemploi.fr

[1] Le site vous permet de créer un CV personnalisé (format, couleurs…) et de le télécharger depuis votre page de profil.

[2] Fréquence recommandée, les alertes peuvent également être planifiées tous les trois jours ou chaque semaine.

SQYWAY 16/25

« La Mission locale de Saint-Quentin-en-Yvelines et des environs accompagne environ 5 000 jeunes de 16 à 25 ans dans leurs démarches d'insertion sociale et professionnelle. En 2019, SQYWAY 16/25 développera les interactions numériques avec les bénéficiaires, les entreprises et les partenaires, et mobilisera les jeunes sur les opportunités offertes par les métiers du numérique. Elle intensifiera ses actions avec le monde économique local (visites d'entreprise, job dating…). Un pôle Garantie jeunes, pouvant accueillir plus de 200 bénéficiaires, sera également inauguré au printemps. »

François Chemèque, directeur SQYWAY 16/25

mlsqye.org

ET AUSSI…

Découvrir des métiers, booster sa recherche d'emploi, changer de carrière, créer son activité : la Cité des métiers, à Trappes, vous accompagne dans la réussite de vos projets professionnels.
citedesmetiers.sqy.fr

Le club Face Yvelines, qui fête cette année ses 20 ans, développe une palette d'actions en faveur du territoire, de ses entreprises et de ses habitants : Job Academy, Industri'elles…
//face-yvelines.org

LES NOUVEAUX MÉTIERS QUI RECRUTENT

Campus numérique, saison 2.0

Véritable vivier d'emplois, le numérique est un secteur en pleine expansion. Pour mieux répondre aux besoins croissants des entreprises et favoriser l'employabilité des Saint-Quentinois, SQY a labellisé treize formations au sein de son « Campus numérique ». Les premières formations ont démarré en mars 2018 à l'Ifocop (Montigny-le-Bretonneux), en mai chez WebForce3 (Trappes), en septembre chez O'Clock (téléprésentiel) et en décembre pour Simplon.co (Élancourt). Développeurs Web, community managers, analystes cybersécurité… plus de 160 apprenants en ont déjà bénéficié. Retours d'expérience avec Laëtitia et Anne-Laure.

© Christian Lauté

Laëtitia Alim,

formation de « Community manager » (Ifocop)

« J'ai grandi à Saint-Quentin-en-Yvelines. Après une licence en médiation culturelle à l'université Sorbonne-Nouvelle, j'ai occupé des postes d'assistante de production et de chargée de communication dans différentes structures avec une bonne notoriété : une fonderie d'art, une société de production audiovisuelle… Et puis, les métiers du numérique se sont développés. Pour continuer à évoluer dans les secteurs du marketing et de la communication qui me passionnent, j'ai décidé de suivre une formation de community manager. Je l'ai trouvée près de chez moi, à l'Ifocop. Ce cursus de dix mois allait bien au-delà de l'utilisation des réseaux sociaux. Il m'a permis d'approfondir ce que j'avais appris en autodidacte, en marketing par exemple, et d'acquérir de nouvelles compétences digitales (WordPress, langage HTML, e-pub, mesure d'audience, retouche photos…).
Entre les cours, les évaluations et la soutenance d'un mémoire, il faut s'investir à 100 % ! Au final, cette formation a été un vrai tremplin. J'ai intégré, en CDI, la PME en pleine croissance où j'ai effectué mes quatre mois de stage. »

ifocop.fr

Anne-Laure Day,

formation de « Développeur intégrateur Web » (WebForce3)

« Depuis 2007, le statut d'autoentrepreneur m'a permis d'exercer dans la communication multimédia tout en conservant la maîtrise de mon emploi du temps, car je suis mère célibataire. Je me suis installée à Élancourt il y a trois ans quand j'ai rejoint une société de communication événementielle à Coignières. Mais l'indépendance me manquait et lorsque le patron a réorienté notre activité, j'ai repris le cours de mes propres projets. Mon idée : une plateforme e-commerce dédiée à la mode qui réponde à la fois aux besoins de visibilité des créateurs et à la demande des clientes en quête de pièces uniques. J'ai découvert WebForce3 lors d'un forum où Pôle emploi m'avait invitée. J'ai pu suivre une formation courte et efficace pour apprendre à coder et démarrer mon activité. En plus des outils et langages informatiques, cette promo aux profils variés m'a permis de rencontrer Amine Saoudi. Il tenait un cybercafé en Algérie avant d'arriver à Guyancourt en 2017. Nous avons commencé à travailler sur le site dès la certification. Aujourd'hui, il est mon chef de projet et nous espérons que la plateforme sera prête pour le printemps ! »

wf3.fr

© Christian Lauté

AU-DELÀ DES DIPLÔMES ET DE L'EXPÉRIENCE

L'approche par compétences

Pour cette 2e édition, Pôle emploi poursuit sa collaboration avec les équipes de SQY en proposant aux candidats et recruteurs un accompagnement innovant. Les précisions de Pauline Luciani-Pinzelli, directrice territoriale déléguée Yvelines Centre-Est.

© Christian Lauté

« Le marché du travail, relativement stable jusque dans les années 1980, est à présent marqué par des contours de métier plus flous, des trajectoires professionnelles plus diverses. Le bassin d'emploi de Saint-Quentin-en-Yvelines n'échappe pas à cette tendance avec des tensions fortes sur les métiers des services à la personne, de l'informatique, de la restauration… Cet événement sera pour nous l'occasion de promouvoir une nouvelle approche qui place les compétences – détenues par les candidats et attendues par les entreprises – au cœur de notre stratégie d'accompagnement. Particulièrement adaptée pour les recrutements sur ces métiers en tension, l'approche compétences va permettre d'élargir le sourcing des candidats et de travailler au plus près du besoin du recruteur.

Un accompagnement surmesure

Les candidats ont, dès leur inscription à Pôle emploi, accès à la base « Mon potentiel professionnel ». Elle permet de confronter son profil aux compétences recherchées par les recruteurs, de repérer les offres disponibles dans sa zone de mobilité ainsi que les entreprises susceptibles de recruter dans les six mois. Via leur espace sur pole-emploi.fr et l'application « Je recrute », les recruteurs peuvent repérer les profils qui les intéressent. Avec la diffusion de leurs offres d'emploi, ils peuvent également créer un minisite pour présenter leur activité. En appui à ces outils, les conseillers des trois agences du bassin de Saint-Quentin-en-Yvelines sont là pour accompagner, conseiller et faciliter les recrutements. »

Les besoins en main- d'œuvre 2018

27,7 % d'établissements envisagent de recruter, soit le taux le plus élevé d'Île-de-France.

35 112 intentions d'embauche, dont une large part d'ingénieurs et de cadres d'études, R & D en informatique.

Source : enquête « besoin en main-d'œuvre » 2018 Pôle emploi Crédoc pour le bassin d'emploi Versailles-Saclay

Un accompagnement qui repose sur…

- **Les savoirs :** connaissances théoriques et techniques.
- **Les savoir-faire :** capacité à mobiliser les savoirs acquis par la formation et l'expérience.
- **Les savoir-être professionnels :** habileté à agir efficacement dans une situation donnée.

Un triple objectif

- **FACILITER** la mobilité professionnelle des demandeurs d'emploi.
- **ACCOMPAGNER** les employeurs qui ont des difficultés à recruter.
- **SUIVRE** l'évolution des métiers.

Top-5 des compétences attendues par les recruteurs

98 % Capacité à s'organiser

94 % Faculté d'adaptation

93 % Autonomie - Fiabilité - Esprit d'équipe

« Je ne commence pas une formation sans annoncer haut et fort le droit à l'erreur. »

© Christian Lauté

« Osez, allez-y chantez, dansez, riez »

Il existe de nombreuses manières d'aider et d'accompagner les demandeurs d'emploi dans leur recherche. Laurence Federspil, formatrice consultante, leur propose des ateliers décalés pour leur redonner confiance en eux. Portrait.

Retrouvez toutes les infos sur : www.sqy.fr

Son regard est franc, volontaire et surtout bienveillant. À peine peut-on ressentir sa sensibilité comme une fragilité à fleur de peau qu'elle parvient à contenir pour garder une distance. Cette distance indispensable à toute relation d'aide. *« J'ai la tête froide et le cœur chaud. Pour aider l'autre, il faut savoir garder une distance, mais tout donner dans la relation. C'est eux qui font le travail. Moi, je suis un chef d'orchestre. Je pointe, du doigt les améliorations mais aussi ce qui va. C'est incroyable comme, souvent, les gens ont des compétences formidables et ne s'en rendent pas compte. »* Son métier de formatrice consultante, spécialisée dans l'aide au retour à l'emploi, Laurence Federspil l'a choisi il y a 5 ans, comme l'aboutissement d'un chemin riche d'expériences professionnelles et humaines. *« Ce métier correspond à mes valeurs. »* Responsable RH d'une grosse entreprise d'édition, puis manager de centre à l'Ifocop, elle se spécialise sur les questions du handicap. Une maladie grave l'amène, il y a quelques années, à réinterroger sa vie pour se concentrer sur l'essentiel : sa santé, sa famille et une vie moins stressante. Elle part alors en formation, devient diplômée et cherche ses premiers clients. L'Ifocop répondra présent comme la Cité des métiers. C'est là qu'elle met en place plusieurs ateliers d'accompagnement au retour à l'emploi pour les salariés et les demandeurs d'emploi. Elle forme également les entreprises au recrutement et à l'accompagnement des personnes en situation de handicap.

« Dans la relation à l'autre, je donne toute mon énergie. »

Son dernier atelier, *« Prendre la parole, trouver sa voix »*, peut surprendre. Pourtant, rien d'étonnant à ce que cette choriste du groupe saint-quentinois les Falbalas ait creusé dans ce registre de la maîtrise vocale. *« Pour mettre à distance le stress inhérent à tout entretien d'embauche, je travaille sur la respiration et sur le chant. Je leur demande parfois de produire un son après une grande respiration. Parfois aussi, lors de certaines formations, nous faisons la sieste ! »*

Laurence s'avoue volontaire et résolument positive. Ses ateliers lui ressemblent. *« Je ne commence pas une formation sans annoncer haut et fort le droit à l'erreur. Ça peut déstabiliser. Je leur dis trompez-vous, mais faites, osez, allez y chanter danser, riez… »*. Certains adhèrent immédiatement, d'autres refusent, prennent plus de temps, réclament un autre cadre. *« Je donne tout dans la relation à l'autre. C'est une énergie physique. Il faut savoir écouter, regarder, observer, lire entre les lignes. »* Et ne croyez pas que Laurence s'arrête à la première difficulté ou aux personnes un peu récalcitrantes à ses méthodes pédagogiques. *« Je n'ai peur d'aucune situation. Cela me permet d'aller vers l'autre, comprendre ses besoins y compris quand il y a des résistances, parfois de la colère et du déni. C'est justement celui qui n'accroche pas qui va le plus m'intéresser. C'est lui qui me fera progresser. »*

Catherine Cappelaere

© Christian Lauté

AMazing Cube,
un escape game dans votre salon

Alors que des lieux dédiés aux escape games fleurissent un peu partout, deux jeunes entrepreneurs de Saint-Quentin-en-Yvelines se sont fixé un défi. Mettre un escape game en boîte ou plus précisément en cube. Découverte.

Actuellement incubée dans le SQY Cub, la jeune start-up AMazing Cube a une ambition, faire découvrir au plus grand nombre le concept des escape games, ces jeux en équipe où il faut résoudre, des énigmes, trouver des objets, pour sortir d'une pièce au décor incroyable. « *L'idée nous est venu en sortant d'un escape game,* raconte Étienne Pouget. « *On s'est dit que c'était dommage d'avoir aménagé toute une pièce avec un décor et ne pouvoir jouer qu'une fois. Il fallait trouver une idée pour allonger la durée de vie de ces escape games. Au départ notre idée était de mettre un escape game dans un container et de déplacer ce container. Si on mettait le jeu dans un container alors pourquoi ne pas essayer de le mettre dans une petite boîte. Tout est parti de là.* » C'est à Barcelone en cherchant des personnes pour organiser des jeux de société qu' Étienne et Allison Kloop se rencontrent. Allison est américaine, informaticienne, Étienne travaille dans le marketing et la stratégie pour des start-ups. Ensemble, ils décident de se lancer dans l'aventure d'AMazing Cube. La famille d'Étienne étant aux Clayes-sous-Bois, ils reviennent créer leur entreprise à SQY. « *En France et ici, l'environnement économique est favorable pour les start-up.* »

« Nous avions besoin d'être encadrés pour prendre les bonnes décisions. »

« *Nous avons commencé en 2017 par le scénario, les énigmes à mettre en œuvre. Nous avons dû ensuite développer la forme de l'objet. L'idée du cube est qu'en l'ouvrant, les gens qui jouent ne voient pas l'intégralité des modules ouverts dans le cube déplié. Comme on ne voit pas tout, il faut communiquer entre les joueurs pour avoir les informations manquantes ou interagir.* » La phase de construction du prototype arrive ensuite. Fabriquer le cube et y mettre du son, des lumières, y cacher des objets… « *Nous avons eu la chance d'être aidés par le FabLab à La Verrière. Leur découpeuse laser nous a permis de gagner beaucoup de temps pour fabriquer le cube.* » Pour développer leur projet, ils décident alors d'intégrer l'incubateur de SQY. Un incubateur qui les accueille depuis le mois de septembre dernier. « *C'est le FabLab qui nous a conseillé le SQY Cub. Nous avions besoin d'être encadrés pour prendre les bonnes décisions. L'avantage est aussi de nous ouvrir des portes vers les entreprises du territoire. Grâce à un événement de network organisé par SQY on a pu par exemple rencontrer Asmodée. Tout cela nous aide pour faire notre petite place dans l'industrie du jeu.* » Actuellement, AMazing Cube recherche des joueurs volontaires pour tester et faire évoluer la première version du jeu. Avis aux amateurs.

Catherine Cappelaere

Un week-end de festivités... insensées !

Rendez-vous les 29 et 30 mars à Guyancourt pour un événement multiculturel, gratuit et ouvert à tous créé par des étudiants de l'institut supérieur de management (ISM).

« Notre objectif, c'est de promouvoir les artistes du territoire et de rassembler les habitants et les étudiants autour d'un événement artistique et culturel fédérateur à Saint-Quentin-en-Yvelines », explique Lise Quenette, 22 ans. Avec huit autres étudiants, cette jeune Vicinoise d'adoption compte bien reprendre les ingrédients qui ont fait le succès de la première édition, en 2017. *« Kénan Desaldeleer, le directeur artistique de la Compagnie Tisseurs de songes, et trois autres étudiants du master 2 « Moca »[1] avaient été rejoints par de nombreuses associations, dont Anim'Assos qui nous épaule à nouveau cette année. SQY nous apportera aussi un soutien logistique et technique »,* se réjouit-elle.

© Guillaume Robin

Danse, chant, parade...

Vendredi 29 mars, à partir de 20 h 30, cinq groupes de la région se succéderont sur la scène de La Batterie (entrée libre dans la limite des places disponibles). Le lendemain matin, cap sur le campus de Guyancourt pour participer à une déambulation artistique jusqu'à l'Espace Saint-Quentin. *« Il y a aura aussi de nombreux ateliers, pour tous les publics, des food-trucks, un grand concert de 18 h à minuit dans le parc des Sources de la Bièvre... On vous attend nombreux ! »*

Elsa Burette

[1] *Management des organisations culturelles et artistiques*

Festival InSensés les 29 et 30 mars à Guyancourt – programme sur Facebook : asso. inSenSes – asso.insenses.wix.com/insenses

Vocation Pastel soutient la recherche contre le cancer

© Association Vocation Pastel

Vous aimez dessiner ? Alors vous connaissez peut-être les stages proposés par Vocation Pastel. Cette année, l'association vicinoise se mobilise aux côtés de l'Institut Curie. *« Les œuvres offertes par nos pastellistes de renom seront exposées à Saint-Germain-en-Laye, du 14 au 24 mars. L'intégralité des ventes sera versée au profit de la recherche contre le cancer »*, précise Claudine Bochet, sa fondatrice.

Expo-vente du 14 au 24 mars, Espace Vera : 2, rue Henri-IV à Saint-Germain-en-Laye
Infos : vocation-pastel.fr

Le dessin de presse à la loupe

Initiative originale : les étudiants en master 2 de management et communication des organisations de l'UVSQ vous invitent à revisiter les événements marquants des dix-huit années écoulées. Rendez-vous le 4 avril autour de trois temps forts : le vernissage de l'exposition « Le XXIe siècle vu par le dessin de presse », une table ronde qui réunira journalistes et dessinateurs de presse ainsi qu'un atelier animé par des caricaturistes professionnels.

Projet « Illu-Mine » à partir du 2 avril
Dates et lieux sur Facebook

PLU de Plaisir, l'avenir de la commune entre les mains des habitants

Retrouvez toutes les infos sur :
www.sqy.fr

En 2019, Plaisir et Saint-Quentin-en-Yvelines mènent une concertation avec la population afin d'élaborer un nouveau plan local d'urbanisme. Ce document réglementaire précise les règles applicables sur l'ensemble de la commune. Sa priorité : permettre un développement maîtrisé et harmonieux en élaborant un projet urbain pour la ville. Afin d'organiser le territoire de la commune, le PLU se nourrira non seulement des réflexions déjà menées à l'échelle des quartiers et de la ville mais également de celles menées à l'échelle intercommunale dans le cadre du projet de territoire « SQY Demain », du plan de développement durable, du plan climat et des documents-cadres des politiques des déplacements, de l'habitat, du développement économique et de l'emploi.

Les objectifs du PLU sont triples :

- Valoriser le patrimoine et l'environnement.
- Améliorer le cadre de vie pour accroître l'attractivité de Plaisir.
- Affirmer le rayonnement de Plaisir sur son territoire.

Plaisiroises, Plaisirois, prenez la parole !

Les habitants, usagers, salariés, commerçants de la ville sont associés à cette démarche de révision du PLU pour imaginer leur ville de demain. Durant la concertation, ils pourront participer à la redéfinition des grands principes d'aménagement de Plaisir pour les dix prochaines années.

Première réunion publique le 28 mars 2019
sqy.fr/plu-plaisir

© Christian Lauté

© Christian Lauté

Le pont Guy-Schuler, un symbole du renouveau de la mobilité à SQY

Après deux ans de travaux, l'État, la Région, le Département et Saint-Quentin-en-Yvelines s'étaient donné rendez-vous sur le pont Guy-Schuler, en compagnie des maires de La Verrière et de Maurepas, pour inaugurer cet ouvrage d'art, ainsi que la première séquence du TCSP (transport collectif en site propre) reliant les communes de La Verrière et de Maurepas.

Le doublement du pont a été réalisé pour fluidifier la circulation aux heures de pointe et faciliter les accès à la gare de La Verrière aux circulations douces et aux bus. Mais comme l'a rappelé le président de SQY, Jean-Michel Fourgous, « *il y a encore beaucoup à faire pour améliorer notre mobilité* ». Prochain pont en ligne de mire, celui de La Villedieu « *qui est aujourd'hui un vrai point noir en matière de circulation* » selon le maire d'Élancourt qui s'est « *réjoui de l'engagement de la Région et du Département* » sur ce dossier.

La présidente de la première région d'Europe, Valérie Pécresse, a profité de cette occasion pour confirmer sa vision volontariste sur les transports en Île-de-France en annonçant l'arrivée de nouveaux trains sur la ligne N. La Région va aussi mettre en circulation 20 000 vélos électriques pour de la location longue durée pour promouvoir les circulations douces. L'ancienne ministre, pour laquelle « *on ne peut plus opposer la route aux transports en commun* » a également réaffirmé son intention de rendre les parcs relais gratuits à tous les détenteurs du passe Navigo afin d'assurer une meilleure articulation entre transports en commun et déplacements automobiles.

Les travaux de la première séquence du TCSP SQY sont estimés à 9 millions d'euros TTC (dont 4 millions TTC pour le pont). Ils ont été subventionnés quasiment à 70 % par l'État, la Région et le Département tandis que SQY a participé à hauteur de 30 % en tant que maître d'œuvre. Ils préfigurent d'autres aménagements ambitieux sur le secteur tel que le carrefour de la Malmedonne, la reconfiguration du pôle gare de La Verrière ou encore la ZAC des Bécannes.

© Christian Lauté

SQY format paysage...

Omniprésent dans votre quotidien, je suis un élément essentiel à un cadre de vie de qualité. Source d'épanouissement et de bien-être, on peut me saisir d'un regard sans jamais pour autant me capturer totalement tant mes frontières se confondent avec les horizons. Faisant l'originalité et la richesse d'un territoire, SQY a décidé d'engager une démarche visant à me protéger. Je suis, je suis...

À travers ses espaces agricoles, ses forêts, son urbanisme, ses aménagements publics, ses châteaux d'eau, ses routes ou ses voies ferrées, le paysage est partout. Nostalgique esquisse du passé ou reflet d'une urbanisation outrancière, le paysage peut apparaître à la fois poétique, bucolique, beau ou laid, mais il ne laisse personne indifférent.

En 2019, l'agglomération se lance dans une démarche visant à élaborer un ambitieux plan d'action pour protéger et améliorer le paysage. Une tâche colossale à l'échelle d'une agglomération aussi vaste que riche en matière d'unités paysagères. *« Le paysage à Saint-Quentin est constitué de multiples paysages, il n'y en a pas un et unique ; les 12 communes qui constituent SQY forment aujourd'hui un ensemble très hétérogène en matière de paysage. »*
Pour Thierry Essling, conseiller communautaire chargé des Espaces verts, de la Gestion des déchets et des Milieux aquatiques, le défi est immense car ce plan paysage doit *« accompagner le développement de demain »* de l'agglomération. À ce titre, le plan paysage viendra donc abonder les différents documents de planification et d'aménagement (plan climat, plan local d'urbanisme, etc.).

Une grande consultation afin de mieux appréhender le paysage saint-quentinois

SQY a donc initié un diagnostic de son paysage avec pour objectif de mieux le connaître et de mieux cerner son importance dans le quotidien des Saint-Quentinois. Et pour répondre à cette question, qui d'autres que les habitants et usagers du territoire, eux-mêmes. À cette fin, l'agglomération a lancé le 18 février dernier la plateforme paysage.sqy.fr pour inviter chacun à s'exprimer sur ce qu'il souhaite conserver, améliorer ou voir transformer dans le paysage qui les entoure. Car c'est ce qui fait la richesse du paysage, il est un bien commun. Chacun en est le dépositaire et il appartient à tous de mettre les actions en place pour le protéger et le bonifier.

« Ce plan paysage va nous permettre de répertorier tout ce qui est constitutif de notre paysage que ce soit urbain ou plus à la campagne. C'est un outil pour préserver ce qu'on aura déterminé d'important. » Alexandra Rosetti, vice-présidente chargée de l'Aménagement du territoire, appelle ainsi les Saint-Quentinois à se mobiliser derrière ce plan paysage *« pour qu'ils puissent venir nous dire ce à quoi ils sont vraiment attachés »*.

Paysage.sqy.fr, une agora pour notre cadre de vie

À travers sa plateforme, SQY souhaite encourager chaque usager du territoire à partager, s'exprimer et argumenter sur ce qui lui plaît où lui déplaît dans les paysages qui l'entourent. Selon T. Essling, *« Pour les administrés c'est une occasion importante de faire remonter leurs connaissances, leur quotidien et d'y faire participer l'agglomération »*.
Et pour ce faire, rien de plus simple, il suffit de prendre la photo d'un paysage environnant, de la placer sur la carte interactive et d'exprimer ses attentes... préserver, améliorer, transformer, chaque avis comptera pour façonner le paysage de demain...

Pour participer, rdv sur paysage.sqy.fr

MY DIGITAL SCHOOL

L'ÉCOLE DES MÉTIERS DU DIGITAL

4 BACHELORS
Webmarketing & Social Media | E-Business | Webdesign | Développeur Web

2 MBA SPÉCIALISÉS
MBA Expert Marketing Digital | MBA Expert en Systèmes d'Informations (SI)

Campus de Saint-Quentin-en-Yvelines
23 rue Colbert - CC Espace Saint-Quentin
(à 5 mn à pied de la gare)

01 34 52 70 70

mydigitalschool.com

OUVERTURE CAMPUS

PORTES OUVERTES

samedi 16 mars
de 10h à 17h

samedi 13 avril
de 10h à 17h

samedi 04 mai
de 10h à 17h

VENEZ DÉCOUVRIR NOS FORMATIONS BACHELORS | MBA

EN INITIAL OU ALTERNANCE

TITRES CERTIFIÉS PAR L'ÉTAT

ONE NATION
PARIS
OUTLET

400 GRANDES MARQUES

de -30% à -70%*

toute l'année !

Galeries Lafayette L'OUTLET · sandro PARIS · ZADIG&VOLTAIRE · ARMANI OUTLET · maje · Samsonite · new balance

THE KOOPLES PARIS · LIU·JO · GUESS · Tartine et Chocolat PARIS · VANS · Levi's · et bien d'autres...

Ouvert 7/7 - Du dimanche au vendredi 11h/20h et le samedi 10h/20h - 1 rue du Président Kennedy 78340 Les Clayes sous Bois - Zone Commerciale Plaisir - Les Clayes (78) - onenation.fr

*30% de remise minimum garantie et jusqu'à 70% par rapport aux prix de vente conseillés dans les réseaux traditionnels selon les périodes et les magasins. Photographie retouchée

Bike & Run

Pour la 7e édition de son Bike & Run, le Triathlon Club de Saint-Quentin-en-Yvelines vous donne rendez-vous le dimanche 31 mars à La Minière, à Guyancourt.
Cette épreuve, conviviale et accessible à tous, se déroule par équipe de deux avec un seul vélo servant de témoin pour un passage de la main à la main.
Quatre courses sont organisées, dont trois pour les jeunes à partir de 8 ans. Les adultes, quant à eux, vont parcourir 15 km de chemins forestiers autour de l'étang du Moulin-à-Vent. Un cadre naturel très apprécié et qui respecte l'esprit du Bike & Run : convivialité, sportivité, sécurité et respect de l'environnement.

Infos et inscriptions : triathlon-sqy.fr

Une course qui fête ses 39 printemps !

Dimanche 24 mars aura lieu la 39e édition de la traditionnelle Course du printemps, organisée par le centre Alfred de Vigny de Voisins-le-Bretonneux. Par son aspect familial, local et amical, cette course attire plus de 1 000 coureurs. Entre la Grande Vicinoise, ouverte à tous, et la course nature de 15 km, il règne comme un esprit trail avec seulement 2 km de routes pour cheminer vers le magnifique massif forestier de Port-Royal.

Inscriptions : onsinscrit.com

© Christian Lauté

Les participants de l'EcoTrail® Paris ont besoin de vous

Samedi 16 mars à 12 h 15 vont s'élancer, depuis l'Île de loisirs, plus de 2 500 participants pour une course de 80 km jusqu'à la tour Eiffel. SQY a choisi de les encourager en musique grâce à la fanfare La Scarabande qui accompagnera les coureurs durant leur parcours. Les amateurs sont donc les bienvenus sur le parvis du Vélodrome National de SQY pour les soutenir sur cette épreuve phare de l'EcoTrail®.

Connaissez-vous le concept de l'EcoTrail® Paris ?

Une course dans un environnement qui ne s'y prête pas vraiment. Un mélange de nature, de culture et d'histoire de la Région Île-de-France, faisant d'une épreuve sportive une véritable balade touristique ! Mais l'objectif principal des EcoTrail® est de sensibiliser les coureurs à l'écoresponsabilité : incitation aux transports durables, réduction et tri des déchets, ravitaillements équilibrés... SQY soutient cette démarche environnementale en mettant à disposition des participants des navettes électriques qui relient la gare de SQY à l'Île de loisirs.

Infos : paris.ecotrail.com

PIGIER

A LA RECHERCHE D'UNE FORMATION
EN INITIAL, EN ALTERNANCE OU EN CPF

MANAGEMENT PROGRAMME

PARCOURS DE 3 À 5 ANS

- Bachelors : Management d'Entreprise, Management du Sport, Marketing, Communication, Ressources Humaines, Gestion & Finance
- MBA Dirigeant Manager d'Entreprise,
  MBA Directeur(trice) des Ressources Humaines
- DCG

PROGRAMME TECHNIQUE

PARCOURS EN 1 OU 2 ANS

- Sécrétaire Médico-Administratif(ve)
- BTS : Management Commercial Opérationnel, Négociation et Digitalisation de la Relation Client, Communication, Gestion de la PME, Support à l'Action Managériale, Comptabilité et Gestion, Services et Prestations des Secteurs Sanitaire et Social

BAC à BAC + 5

PORTES OUVERTES : samedi 16 mars de 10h à 17h
samedi 13 avril de 10h à 17h
samedi 04 mai de 10h à 17h

Campus de Saint-Quentin-en-Yvelines
23 rue Colbert - CC Espace Saint-Quentin
à 5 mn à pied de la Gare

L'école des métiers de l'entreprise

01 34 52 70 70 • PIGIER.COM

OVELIA
RÉSIDENCES SENIORS

TARIF MENSUEL
à partir de
775 €*

VIVRE SA RETRAITE
EN TOUTE SÉRÉNITÉ À CHÂTEAUFORT

OUVERTURE MAI 2019

- Situation privilégiée **aux portes de Versailles**
- Appartements **fonctionnels** avec cuisine et salle d'eau équipées
- **Espaces détente** avec piscine chauffée, médiathèque, salon de coiffure...
- **Restaurant, animations, navettes gratuites, services à la personne**

carine-andre.com Credits photos : A. Perier Mesro

Location du studio au 3 pièces

*prix pour 1 pers. en appartement 1 pièce (loyer + charges + services de base)

www.ovelia.fr

LES JARDINS DE CHEVREUSE - 10, rue de Toussus - 78117 Châteaufort **06 98 93 80 40**

VENEZ VISITER NOTRE RÉSIDENCE DE CHATOU : 09 71 16 32 00

© C. Bodelle

Retrouvez toutes les infos sur : www.sqy.fr

Un Printemps des poètes en beauté

Concert, bals et sieste poétique, ateliers, expositions, et une première : le Village du Mot…
Les Itinéraires poétiques et leurs partenaires ont élaboré un programme aux multiples facettes pour rendre la poésie accessible partout, pour tous, du 13 au 31 mars.

« Cette programmation fédère des lieux et des spectacles très différents afin de toucher un maximum de publics. Et nous avons prévu de nombreux rendez-vous à La Commanderie », explique Jacques Fournier, directeur des Itinéraires poétiques.
Parmi les temps forts, le collectif Les Profs d'Histoires prendra le bus le temps de quelques « Embuscades Poétiques », le 21 mars. En soirée, Claudine Bohi, invitée d'honneur des Itinéraires poétiques *(lire ci-dessous)*, et ses invitées auront carte blanche à La Commanderie. Les Amis des médiathèques y fêteront également leur 40e anniversaire, les 23 et 24. Et c'est à pied, en poésie et en musique que vous serez invités à sillonner l'agglomération depuis les médiathèques de Magny-les-Hameaux le 16, Plaisir le 23 et Élancourt le samedi 30 mars… avant d'aller danser au bal de Bel-Ébat.
Cette 21e édition s'achèvera forcément en « beauté » – thème national de ce Printemps – avec le premier Village du Mot, les 30 et 31 mars. Dictée, jeux d'écriture, ateliers de calligraphies, stands, conférences, courts-métrages, fresque murale en bulles de BD… N'hésitez pas à venir en famille à La Commanderie explorer le mot sous toutes ses formes !

Elsa Burette

Programme sur kiosq.sqy.fr, //e-mediatheque.sqy.fr et lacommanderie.sqy.fr

© D.R.

« J'ÉCRIS POUR TOUCHER LE CENTRE DES PAROLES… »

Claudine Bohi

« Je suis habituée à publier… pas trop à me montrer, même si cela a un peu changé ces dernières années. Et je suis contente que Jacques m'ait invitée. La poésie est intime et universelle – sans cela, il n'y a pas de poésie. Nous avons en chacun de nous un réservoir immense de langage et d'inconscient, et j'ai envie de donner cette parole à vivre. Ce qui me fait tenir debout dans une société mécanisée, recouverte d'automatismes qui nous empêchent de penser, de rêver, sauf de manière encadrée, c'est l'importance de rendre à chacun son imagination et sa place – pas uniquement sociale – dans le monde. »

UN ANNIVERSAIRE SÛR-PRENANT !

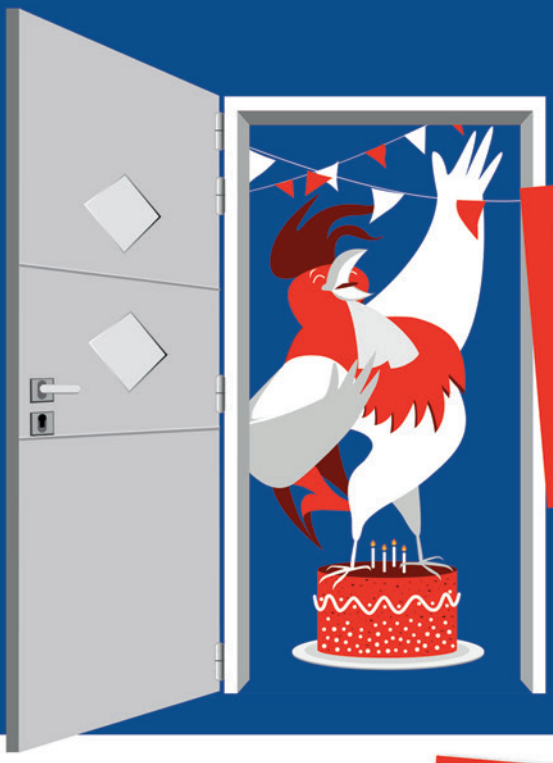

RDV AVANT LE **12 AVRIL**

JUSQU'À **-20%**

DE REMISE !*

ORIGINE FRANCE GARANTIE

BV Cert. 6412418

Coulissant ALU - Gamme RADIANS

NOUVEAU !

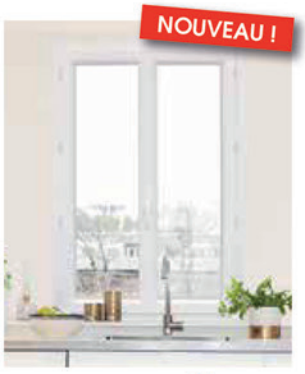

Fenêtre PVC – Gamme RÉFÉRENS

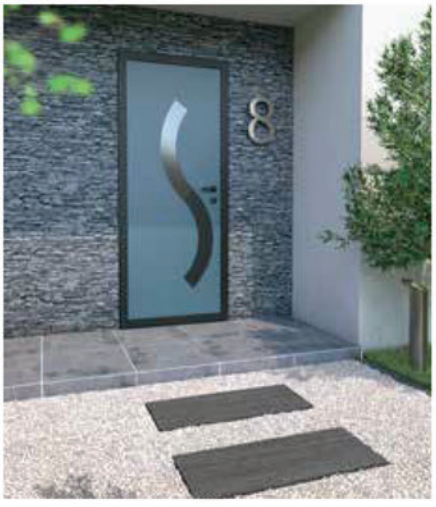

Porte ALU - Modèle ESSE

Portail ALU - Modèle BRISE

Volets battants ALU - Gamme SOFIA

Profitez en ligne de nos configurateurs, pour mieux préparer votre visite

OUVERTURES

FENÊTRES • PORTES • VOLETS • PORTAILS

Avec nous, c'est plus sûr.

HABITAT RENOV' - 28 avenue Jean Jaurès – 78390 BOIS D'ARCY - 01 30 45 52 51

SAKAPA- Illustration à caractères d'ambiance. OuverturES - SAS au capital de 50.000€ RCS Douai N°B520643586. * Offre sous forme de remise valable uniquement sur la fourniture des fenêtres, portes, volets et portails du catalogue OuverturES, fourni et posés. Offre non cumulable, valable jusqu'au 12 avril 2019. Voir conditions dans les magasins participants.

À table !
Rencontres InCité #3

Retrouvez toutes les infos sur : www.sqy.fr

Pour cette 3e édition des Rencontres InCité, le Théâtre de Saint-Quentin-en-Yvelines s'intéresse à un sujet de société sur lequel tout le monde a un avis. S'alimenter est non seulement une nécessité vitale, mais bien s'alimenter peut être une source de plaisir, un gage de bonne santé et de longévité, voire un geste militant. Cet événement, du 16 au 23 mars, mêlera spectacle vivant, cinéma et conférences pour croiser les sciences et les arts. Parmi les temps forts, une rencontre avec ces bactéries qui nous veulent du bien, organisée par l'Atelier des sciences de SQY le vendredi 15 mars à La Commanderie à Élancourt. Anne-Marie Cassard, chercheuse à l'Inserm, répondra à toutes vos questions sur les 100 000 milliards de micro-organismes qui peuplent notre tube digestif et peuvent même nous contrôler…

Le 15 mars à 19 h - Entrée libre sur réservation : kiosq.sqy.fr
Retrouvez toute la programmation des Rencontres InCité : theatresqy.org

---

La toile au Château

Depuis plus de 30 ans, Denise Séjournet peint pour mieux raconter ce qui n'est pas « *toujours explicité dans la vie de tous les jours* ».
Elle utilise la Terre comme couleur et l'acrylique pour mettre à plat des émotions de voyage, des souvenirs et des paroles.

Exposition jusqu'au 16 mars à la médiathèque du Château à Plaisir.

Babyâge : l'instant des tout-petits

Ainsi font, font, font… Du 6 au 20 avril, les tout-petits sont à l'honneur dans les médiathèques de Saint-Quentin-en-Yvelines.
Pour cette 7e édition, le geste sera le fil conducteur d'une programmation pleine de p'tites mains qui s'animent. Trois invités d'honneur ont répondu présent pour cette aventure à la découverte de l'image, du geste et de la comptine : Martine Bourre, illustratrice, Ralph Nataf, conteur, Michèle Moreau, directrice de collection des éditions Didier Jeunesse.

Programmation à découvrir : kiosq.sqy.fr

LES PLUS BELLES MARQUES
MODE, ACCESSOIRE,
BEAUTÉ, MAISON

PHOTOGRAPHIE RETOUCHÉE

PRINTEMPS.COM

VOTRE MAGASIN PRINTEMPS VÉLIZY
EST DÉSORMAIS OUVERT TOUS LES DIMANCHES DE 10H À 19H

PRINTEMPS VELIZY 2, C.C VÉLIZY 2, 2 AVENUE DE L'EUROPE - Tél. 01 34 88 66 00

Tribune des élus communautaires de droite

POUR QUE LE GRAND DÉBAT SOIT UTILE.

Territoires oubliés, ras-le-bol fiscal, refus d'un certain mépris des élites, volonté de vivre dignement de son travail… Beaucoup de Français expriment actuellement un cri de colère sans précédent.

Malgré des débordements inacceptables (vitrines des commerçants brisées, voitures brulées, antisémitisme, …), la grande majorité des gilets jaunes expriment une exaspération sincère, qu'il faut écouter attentivement, pour y apporter des réponses concrètes, qui concernent leur quotidien.

C'est ce que les élus locaux essayent d'apporter, au jour le jour, ici, à Saint-Quentin-en-Yvelines.

Pour lutter contre le chômage, « SQY Emploi » est ainsi organisé le 4 avril prochain, au Vélodrome National. 150 entreprises et 4 000 offres d'emplois sont attendues.

Nos 7 nouvelles « écoles du numérique » forment aussi de nombreux jeunes performants, dont certains en décrochage scolaire, mais qui sont des vrais petits génies dans la programmation informatique !

Sans oublier la création à venir d'un campus de formation dédié à la cybersécurité, en lien avec la Région Île-de-France. Ce sont près de 2 000 jeunes qui vont ainsi pouvoir apprendre ces métiers d'avenir et répondre à la forte demande des entreprises en termes de compétences numériques !

Que ce soit en matière de transports, avec la modernisation de nos gares et de notre réseau de bus, ou sur nos projets d'urbanisme avec « la ville à la campagne », les élus de la majorité portent également l'ambition de toujours réduire le temps de trajet domicile-travail. Sans oublier notre mobilisation pour la Ligne 18 afin que nos territoires de grande couronne ne soient pas marginalisés par rapport à la métropole du Grand Paris…

Enfin, concernant le pouvoir d'achat de nos concitoyens, les élus de la majorité ont fait le choix courageux de diminuer la dette (- 85 M€), sans augmenter les impôts, malgré une asphyxie financière sans précédent des collectivités locales et une autonomie fiscale en danger avec les incertitudes liées à la taxe d'habitation…

Dans un contexte budgétaire national grave, avec une dette de l'État qui vient de franchir la barre symbolique des 100 % du PIB, les Français veulent aussi savoir comment chaque revendication sera financée… Sinon toute idée, aussi bonne soit elle, risque de ne rester qu'un vœu pieu… ou de se transformer en nouvel impôt… dans un pays, la France, qui détient déjà le record du monde de la fiscalité !

Retrouvez toutes les infos sur :
www.sqy.fr

Tribune des élus communautaires de gauche

Suite à nos relances, la tribune des conseillers communautaires de gauche ne nous est pas parvenue.

Samuel MOREIRA

RGE QUALIBAT

Toiture et Isolation

Anti-mousse , Remplacement fenêtre de toit VELUX

01.34.85.19.84

QUAND LA TUILE EST POREUSE ET QU'IL N'Y A PLUS RIEN A FAIRE !

L'ISOLATION NE FAIT PLUS SON TRAVAIL ...

IL EST PREFERABLE DE PARTIR SUR UNE RENOVATION COMPLETE .

AVEC DES ISOLANTS AUX NORMES POSES PAR UNE ENTREPRISE RGE VOUS POUVEZ AVOIR UN CREDIT D'IMPOT ALLANT JUSQU'A 5200€ ET UNE ECO-PRIME JUSQU'A 1800€ !

EN FONCTION DE LA TAILLE DE VOTRE MAISON NOUS POUVONS ETRE JUSQU'A 10 PERSONNES POUR REALISER VOTRE TOITURE EN MOINS D'UNE SEMAINE .

CELLE-CI A ETE REALISEE EN 4 JOURS DANS LA RESIDENCE CHAMFLEURY A VOISINS LE BX

SHOWROOM
8 RUE DU MESNIL ST DENIS
78310 COIGNIERES

SIEGE SOCIAL ET ENTREPOT
LE BREUIL , ROUTE DE CERNAY
78720 LA CELLE LES BORDES

SHOWROOM
10 RUE HELENE BOUCHER
78960 VOISINS LE BX

www.moreira-couverture.com

CHAQUE JOUR LE 78 JOURNAL 18H, 19H, 22H30

LE LUNDI 78 SPORTS 18H30, 19H30, 23H

LE MARDI 78 CULTURE 18H30, 19H30, 23H

tv78 la chaîne des Yvelines

CHEZ NOUS, CELUI QUI FAIT L'ACTUALITÉ C'EST VOUS !

78 SPORTS | LE LUNDI À 18H30, 19H30, 23H

SQY MAG | MERCREDI ET VENDREDI 21H DIMANCHE 16H30.

Paris-Nice

Édition spéciale le 11 mars consacrée au Paris-Nice. La compétition cycliste s'élancera de Saint-Germain-en-Layes et des Bréviaires. La course au soleil lancée en 1933 proposera de rencontrer les sportifs et de participer à de nombreuses animations. Reportages, interviews, vivez l'événement au plus près.

L'emploi

Grands groupes, PME innovantes... Avec 17 000 entreprises sur son territoire, Saint-Quentin-en-Yvelines se classe dans le Top 5 des bassins de recrutement en France.
Retour sur les dispositifs emploi de Saint-Quentin-en-Yvelines à l'occasion de la 2e édition de "En piste pour l'emploi" au Vélodrome.

Les personnalités du 78

Château de Breteuil

Rendez-vous avec les yvelinois qui font l'actualité.
En mars : Henri-François de Breteuil pour les 50 ans du Château ou encore Isabelle Olivier, présidente "HandiActif".

HORAIRES : TOUS LES JOURS À 17H45
SAM. & DIM. 13H30.

Paris saclay TV

Retour sur l'évènement "Meet my Platform" et sur l'inauguration des navettes autonomes à Versailles Satory, découvrez "Yvette", nouveau lieu de vie et "Zoov", service de partage de vélo électrique.

HORAIRES : VEN. 21H15, SAM. 20H15
DIM. 23H15.

Patrice fait son Talk Show

Pierre Bédier

L'actualité locale et nationale décryptées par Patrice Carmouze. Invité spécial : Pierre Bédier, Président du Conseil Départemental des Yvelines.

HORAIRES : JEU. 21H30
DIM 12H30, 20H.

L'Europe et SQY

L'actualité économique avec en mars un focus sur les conséquences du Brexit pour les entreprises Saint-Quentinoises.

HORAIRES : VEN. 19H30, 23H
SAM. 18H15.

En piste pour l'emploi

Un numéro entièrement consacré au rendez-vous "En piste pour l'Emploi". Le 4 avril SQY accueillera au Vélodrome 200 entreprises qui proposeront quelques 4000 emplois.

HORAIRES : VEN. 19H45, 23H15
DIM. 19H45.

Route des Festivals

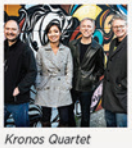
Kronos Quartet

9 mars : **"Kronos Quartet"** (Jazz)
(Jazz sous les pommiers)
16 mars : **"Dam'nco"** (Jazz)
(Jazz sous les pommiers)
23 mars : **"The go! team"** (Hip-hop)
(Route du rock)
30 mars : **"Baxter dury"** (Rock)
(Route du rock)

HORAIRES : CHAQUE SAMEDI À 20H30.

Culte

The wedding party

10 mars : **"The wedding party"**
(de Brian de Palma, 1969, VOSTFR)
17 mars : **"Murder a la mod"**
(de Brian de Palma, 1968, VOSTFR)
24 mars : **"Dementia 13"**
(de F. F. Coppola, 1963, VOSTFR)
31 mars : **"Scarlet street"**
(de Fritz Lang, 1945, VOSTFR)

HORAIRES : CHAQUE DIMANCHE À 21H.

L'Europe francilienne

Quarnot Computing

Mise en lumière des projets financés en région Île-de-France. Découvrez "Quarnot Computing" qui utilise la chaleur des datas center pour chauffer les particuliers.

HORAIRES : VEN. 20H
DIM .8H.

Plateau humour

Dans ce nouveau rendez-vous proposé par le Prisme et tv78, retrouvez des talents confirmés de l'humour et de jeunes talents à découvrir.

HORAIRES : DIMANCHE 3 MARS
À 21H

RETROUVEZ L'ENSEMBLE DE NOS PROGRAMMES SUR LE CANAL 30 DE VOTRE BOX ET SUR WWW.TV78.COM

APPLI ANDROID SUR Google play | Disponible sur App Store | Disponible sur amazon

contact@lafermedevoisins.fr
www.lafermedevoisins.fr

La Ferme de Voisins
Restaurant
Romain Gicquel

01 30 44 18 18

Ouvert du lundi au vendredi
(midi et soir)
ainsi que le samedi soir.
Le samedi midi et le dimanche
pour les groupes uniquement,
sur réservation.

Menus d'affaires du lundi au vendredi
Service rapide
2 salons privatifs équipés
(séminaires, réceptions, mariages, etc.)
Parking, terrasse

ACCÈS :
A86, suivre Voisins puis centre ville
A12/A13 sortie Saint-Quentin,
direction Voisins centre

SOIRÉE JAZZ
Le 1er vendredi de chaque mois
SOIRÉE MAGIE
Le 3e vendredi de chaque mois

LES SPÉCIALITÉS :
Foie gras de canard en gelée de griotte
Sucettes de gambas, crème aux herbes
Tête de veau en cocotte et notre ravigotte

4 rue de Port-Royal • 78960 Voisins-le-Bretonneux

Restaurant
Bar
Le Transat

LE TRANSAT

Le Restaurant Le Transat vous accueil pour ses soirées AFTER WORK !

Tous les 3e jeudi du mois de 17h à 21h venez décompresser dans une ambiance musicale décomplexée. Au programme : artistes, thèmes culinaire, happy hour… mais surtout la convivialité sera de mise.

Venez découvrir les détails de nos afterworks en exclusivité sur notre page Facebook « Le Transat ». https://www.facebook.com/LeTransatRestaurant/

Vous pouvez réserver auprès de Yann GESTIN (01 30 51 78 52)

https://www.facebook.com/LeTransatRestaurant/

1 Rocade de Camargue 78310 MAUREPAS
Tél : 01 30 51 78 56 | h9781-fb@accor.com
Facebook : https://www.facebook.com/LeTransatRestaurant/
Service commercial : 01 30 51 78 52 (Yann Gestin)

RÉNOVATION - EXTENSION

illiCO travaux

Interlocuteur unique
pour tous vos travaux.
Accompagnement
et suivi de chantier.

Agence des Yvelines
Place du 8 mai 1945 - 78650 Beynes
01 30 55 66 30
robert@illico-travaux.com
www.illico-travaux.com

XC90 T8 HYBRIDE 390 CH AWD MOMENTUM 7 PLACES GEARTRONIC 8. TOUT EST DANS LA DIFFÉRENCE.

990€*/MOIS SANS APPORT

LLD* 48 MOIS / 60 000 KM

ENTRETIEN, GARANTIE ET ASSISTANCE 24/24 INCLUS JUSQU'AU 30/04/2019

VOLVO CARS FLEET SERVICES
390 CH
Euromix : 2,10L - CO_2 : 59g
Écotaxe neutre
Zéro TVS**

RENDEZ-VOUS D'ESSAI SUR ACTENA.FR

* Offre de Location Longue Durée sans option d'achat portant sur un véhicule XC90 T8 HYBRIDE 390CH AWD MOMENTUM 7 PLACES GEARTRONIC 8 avec option peinture métallisée. Offre édictée sur la base du tarif au 10/09/2018. Le contrat de location longue durée sera impérativement souscrit pour une durée variable de 48 mois et un kilométrage variable de 60 000 km incluant nécessairement les prestations entretien - assistance, gestion des pertes totales. Carte grise incluse. Bonus ou Malus éventuels non inclus. Offre valable pour toute commande adressée valablement par écrit à Volvo Automobiles Fleet Services avant le 30/04/2019, sauf modifications du tarif constructeur, des taux financiers directeurs ou de la réglementation en vigueur et notamment de la réglementation fiscale (variation du taux de TVA, etc...). Offre de location longue durée sans option d'achat et de services associés, réservée aux professionnels, régie par les conditions générales de location longue durée et des services optionnels disponibles auprès de TEMSYS et sous réserve d'acceptation du dossier par TEMSYS, société anonyme au capital de 66 000 000 EUR, siège social : 15, allée de l'Europe - 92110 Clichy, RCS NANTERRE 351 867 692. Société de courtage d'assurances - Garantie financière et assurance de responsabilité civile professionnelle conformes aux articles L512-6 et L512-7 du code des assurances N° ORIAS 07 026 677. XC90 T8 HYBRIDE AWD 390CH 7 PLACES GEARTRONIC 8 : Consommation Euromix (L/100 km) : 2,10 - CO2 rejeté (g/km) : 59.
** Zéro TVS pendant les 24 premiers mois du contrat.

ACTENA AUTOMOBILES

75 PARIS 16	01 44 30 82 30	56, AVENUE DE VERSAILLES
92 NEUILLY	01 46 43 14 40	58, AVENUE CHARLES DE GAULLE
92 LA GARENNE	01 56 47 06 60	86, AVENUE DE L'EUROPE
78 PORT MARLY	01 39 17 12 00	8, ROUTE DE ST GERMAIN
78 VERSAILLES	01 39 20 17 17	45/47, RUE DES CHANTIERS
78 MAUREPAS	**01 30 50 67 00**	**ZA PARIWEST - 8, RUE ALFRED KASTLER**
78 BUCHELAY	01 34 79 92 92	ZI LES CLOSEAUX - 1, RUE DES GAMELINES

SERVICE VENTE AUX DIPLOMATES ET EXPAT : 01 44 30 82 21 / SERVICE FLOTTES-ENTREPRISES LLD GCV : 01 56 47 06 60

PRIOD

© VICTORIPARIS